

Valutazione

ID 006

Titolo della struttura

A.S.D. Bocciofila Scandiccese
Via di Scandicci Alto , 1
Scandicci Firenze

- E' presente un numero sufficiente di posti auto riservati alle persone disabili? ☒ Si ☐ No
- I posti auto riservati sono adeguati? ☒ Si ☐ No
- Il percorso esterno dalla viabilità pubblica all'ingresso principale presenta un andamento il più possibile lineare e la sua direzione è facilmente individuabile anche da persone ipovedenti o non ☒ Si ☐ No ☐ In parte
- Il percorso esterno si sviluppa in modo semplice e intuitivo? ☒ Si ☐ No ☐ In parte
- Il percorso esterno è privo di ingombri che ne riducono la larghezza e potrebbero rendere difficile il passaggio delle persone che usano ausili alla mobilità, e di ostacoli che possono essere causa d'infortunio per persone non vedenti? ☒ Si ☐ No ☐ In parte
- Il piano di calpestio del percorso esterno è adeguato? ☒ Si ☐ No ☐ In parte
- L'ingresso è individuabile con facilità dai differenti utilizzatori? ☐ Si ☐ No ☒ In parte
- Il varco d'ingresso è accessibile ai differenti utilizzatori? ☒ Si ☐ No ☐ In parte
- La porta d'ingresso è adeguata? ☒ Si ☐ No ☐ In parte
- Sono presenti adeguati spazi di manovra per sedie a ruote e per qualunque altro ausilio alla mobilità in corrispondenza degli spazi antistanti e retrostanti alla porta ☒ Si ☐ No
- La direzione dei percorsi è facilmente individuabile anche da persone ipovedenti o non vedenti? ☐ Si ☒ No ☐ In parte
- I percorsi hanno caratteristiche geometriche adeguate? ☒ Si ☐ No ☐ In parte
- I percorsi sono privi di ingombri che ne riducono la larghezza e potrebbero rendere difficile il passaggio delle persone che usano ausili alla mobilità, o comunque limitarne la sicurezza e il comfort? ☒ Si ☐ No ☐ In parte
- Il piano di calpestio dei percorsi è adeguato? ☒ Si ☐ No ☐ In parte
- I percorsi sono privi di ostacoli che possono essere causa d'infortunio soprattutto per persone non vedenti o ipovedenti? ☒ Si ☐ No ☐ In parte
- I varchi delle porte interne sono accessibili ai differenti utilizzatori? ☒ Si ☐ No ☐ In parte
- Le porte interne sono adeguate? ☒ Si ☐ No ☐ In parte
- Sono presenti adeguati spazi di manovra per sedie a ruote e per qualunque altro ausilio alla mobilità in corrispondenza delle porte interne? ☒ Si ☐ No ☐ In parte

Valutazione

- Se l'edificio ha più piani, c'è almeno un ascensore o altro mezzo meccanico di superamento dei dislivelli? ☐ Si ☐ No
- I mezzi di sollevamento sono efficienti ed adeguati alle esigenze dei diversi utilizzatori? ☐ Si ☐ No ☐ In parte
- In corrispondenza dell'entrata e dell'uscita dei mezzi di sollevamento meccanico è presente una piattaforma di distribuzione di dimensioni adeguate alla mobilità di persone su sedie a ruote, con accompagnatore e persone con qualunque altro ☐ Si ☐ No
- Le scale sono adeguate alle esigenze dei diversi utilizzatori? ☐ Si ☐ No ☐ In parte
- Nell'edificio è presente almeno un bagno accessibile (o almeno un bagno maschile e uno femminile se le aree dei bagni sono separate)? ☒ Si ☐ No
- Nei bagni le porte sono accessibili ai diversi utilizzatori? ☒ Si ☐ No ☐ In parte
- Nei bagni sono presenti spazi di manovra sufficienti per una sedia a ruote e per qualunque altro ausilio alla mobilità? ☒ Si ☐ No ☐ In parte
- L'accostamento e il trasferimento alle tazze WC sono garantiti anche per una persona su sedia a ruote? ☒ Si ☐ No ☐ In parte
- L'accostamento alle tazze WC è bilaterale? ☒ Si ☐ No
- I WC sono dotati di doccette erogatrici ad uso bidet? ☐ Si ☒ No
- I lavabi sono utilizzabili anche da persone su sedia a ruote? ☒ Si ☐ No ☐ In parte
- Ci sono adeguati ed efficienti sistemi di allarme all'interno delle stanze da bagno? ☒ Si ☐ No ☐ In parte
- Nei bagni sono presenti elementi orizzontali (maniglioni) di sostegno in prossimità della tazza WC? ☒ Si ☐ No ☐ In parte
- E' presente almeno una doccia accessibile a pavimento (o almeno una doccia maschile e una femminile se le aree docce sono ☒ Si ☐ No ☐ In parte
- Nelle docce a pavimento e accessibili sono presenti sedute ribaltabili o sedie amovibili? ☐ Si ☒ No ☐ In parte
- I locali adibiti a spogliatoio sono raggiungibili e fruibili agevolmente da persone su sedia a ruote o che utilizzano qualunque altro ausilio alla mobilità? ☒ Si ☐ No ☐ In parte
- Gli arredi, gli accessori e le attrezzature degli spogliatoi sono raggiungibili e fruibili con facilità e in sicurezza dai differenti ☒ Si ☐ No ☐ In parte

Valutazione

E' presente idonea attrezzatura tecnica per poter consentire ai disabili che frequentano il Centro SportHabile di pratica attività sportiva?

☒ Si ☐ No

Questa attrezzatura è pronta all'uso ed in idoneo stato di manutenzione?

☒ Si ☐ No

E' a disposizione dei disabili sportive senza eccezioni?

☒ Si ☐ No

Esiste la disponibilità di personale specifico disponibile a seguire gli sportivi disabili?

☒ Si ☐ No

Vi sono istruttori che abbiano un'abilitazione o esperienza specifica all'insegnamento dello sport per disabili?

☒ Si ☐ No

Hanno frequentato un corso specifico presso la propria Federazione Sportiva?

☒ Si ☐ No

☐ Si ☒ No

E' garantita la gratuità della prova senza eccezioni ?

☒ Si ☐ No

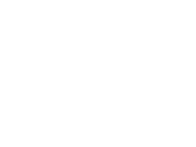
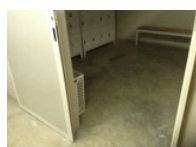
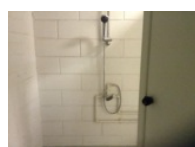
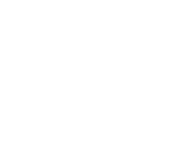
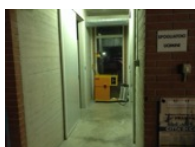
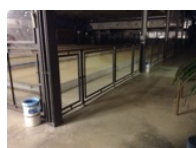
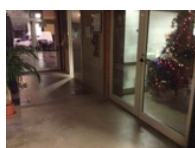
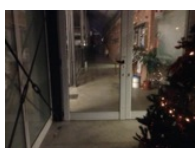
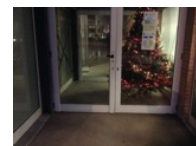

Valutazione

SPORTHABILE



006 Titolo della struttura
A.S.D. Bocciofila Scandiccese
Via di Scandicci Alto , 1

Verifica fatta in data: **02/01/2015**

Da: **Riccardo Chiti**

Impianto ubicato a: **Scandicci**

Via: **Di Scandicci Alto ,1**

Telefono: **552590241**

E-mail: **toscana@federbocce.it**

Titolo di possesso: **Comune di Scandicci**

Data scadenza concessione:

Presso Società Sportiva **A.S.D. Bocciofila Scandiccese**

Soggetto di riferimento: **Giancarlo Colonnelli**

Recapito: **via di Scandicci Alto ,1**

Data **02/01/2015**

Firma

Parere della Commissione Sporthabile



Si



No

Per la Commissione